

*Calendário*  
**SEDUC**

**20  
22**



**CEARÁ**  
GOVERNO DO ESTADO  
SECRETARIA DA EDUCAÇÃO



# JANEIRO



MATRÍCULA  
2022

FOCO DO MÊS:

SEGUNDA	TERÇA	QUARTA	QUINTA	SEXTA	SÁBADO	DOMINGO
					01 Confraternização Universal	02
03	04	05	06	07	08	09
10	11	12 MATRÍCULA 2022 Interior	13	14	15	16
17 MATRÍCULA 2022 Fortaleza	18	19	20	21	22	23
24	25	26	27	28	29	30
31 						

01 - Confraternização Universal

05 - Matrícula: remanejamento externo

07 - Seminário do Curso de Implementação do Novo Ensino Médio

06 - Lançamento do Edital Recope Seduc/Uece 2022

12 - Matrícula de alunos novatos: Interior

17 - Matrícula de alunos novatos: Capital

31 - Início do ano letivo #CHEGUEIENSINOMÉDIO 2022

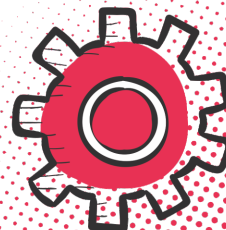

# FEVEREIRO

FOCO DO MÊS:



SEGUNDA	TERÇA	QUARTA	QUINTA	SEXTA	SÁBADO	DOMINGO
	01	02	03	04	05	06
07	08	09	10	11	12	13
14 	15	16	17	18	19	20
21	22	23	24	25	26	27 <i>Dia Nacional do Livro Didático</i>
28						

- 14 - Início das ações do Foco na Aprendizagem
- 14 - Fortalecimento da Atuação dos Coordenadores Escolares - FACE
- 22 - Lançamento dos Itinerários Formativos
- 27 - Dia Nacional do Livro Didático



# MARÇO

FOCO DO MÊS:



SEGUNDA	TERÇA	QUARTA	QUINTA	SEXTA	SÁBADO	DOMINGO
	01 <i>Carnaval</i>	02	03	04	05	06
07	08 <i>Dia Internacional da Mulher</i>	09	10	11	12	13
14	15 	16	17	18	19 <i>Feriado de São José</i>	20
21	22	23	24	25 <i>Data Magna do Ceará</i>	26	27
28	29	30	31			

01 - Carnaval

08 - Dia Internacional da Mulher

15 a 17 - Seminário Spaece 30 Anos

19 - Feriado de São José

25 - Data Magna do Ceará

29 a 31 - Aplicação do SPAECE - Avaliação Diagnóstica 3ª série do Ensino Médio



# ABRIL

FOCO DO MÊS:



Escola Espaço de  
**Reflexão**  
Fortalecendo a Cultura do Diálogo

SEGUNDA	TERÇA	QUARTA	QUINTA	SEXTA	SÁBADO	DOMINGO
				01	02	03
04	05	06  Lançamento	07	08	09	10
11	12	13	14	15 Sexta-Feira da Paixão	16	17
18 Dia Nacional do Livro Infantil	19	20	21 Tiradentes	22	23	24
25	26	27  Fortalecendo a Cultura do Diálogo	28 Dia da Educação	29	30	

06 - Lançamento do Enem Chego Junto, Chego Bem 2022

15 - Sexta-feira da Paixão

17 - Dia Internacional da Luta Camponesa

18 - Dia Nacional do Livro Infantil

19 - Dia dos povos indígenas

21 - Tiradentes

24 - Dia Nacional da Libras

27 a 29 - Escola: Espaço de Reflexão

28 - Dia da Educação



# MAIO

FOCO DO MÊS:

**NEM 1  
ALUNO  
FORA DA  
ESCOLA**



SEGUNDA	TERÇA	QUARTA	QUINTA	SEXTA	SÁBADO	DOMINGO
						<b>01</b> <i>Dia do Trabalho</i>
<b>02</b>	<b>03</b>	<b>04</b> 	<b>05</b> <i>Dia da Língua Portuguesa</i>	<b>06</b> <i>Dia da Matemática</i>	<b>07</b>	<b>08</b> <i>Dia das Mães</i>
<b>09</b>	<b>10</b>	<b>11</b>	<b>12</b>	<b>13</b>	<b>14</b>	<b>15</b>
<b>16</b>	<b>17</b>	<b>18</b> 	<b>19</b>	<b>20</b>	<b>21</b>	<b>22</b>
<b>23</b>	<b>24</b>	<b>25</b>	<b>26</b>	<b>27</b>	<b>28</b>	<b>29</b>
<b>30</b>	<b>31</b>					

**01** - Dia do Trabalho

**02** - 1º Simulado Enem Mix

**04 a 16** - Mobilização Busca Ativa Escolar - Nem 1 Aluno Fora da Escola

**05** - Dia da Língua Portuguesa

**06** - Dia da Matemática

**08** - Dia das Mães

**16 a 18** - Semana Janaína Dutra

**18 a 20** - Fórum Regional dos Grêmios Estudantis

**20** - Dia do Pedagogo

**25** - Data de referência do Censo Escolar

**30 e 31** - Seminário de apropriação dos resultados do SPAECE - Avaliação Diagnóstica



# JUNHO

FOCO DO MÊS:



SEGUNDA	TERÇA	QUARTA	QUINTA	SEXTA	SÁBADO	DOMINGO
		01	02	03	04	05 <i>Dia Mundial do Meio Ambiente</i>
06	07	08	09	10	11	12
13	14	15	16 <i>Corpus Christi</i>	17	18	19
20	21	22	23	24	25	26
27	28	29	30			

05 - Dia Mundial do Meio Ambiente

06 - V Semana de Mobilização e Conscientização sobre as Brincadeiras Perigosas no Ceará

16 - Corpus Christi

22 a 25 - Semana Estadual da Pessoa com Deficiência

26 - Início da Semana da Diversidade Sexual - Luiz Palhano





# JULHO

FOCO DO MÊS:



SEGUNDA	TERÇA	QUARTA	QUINTA	SEXTA	SÁBADO	DOMINGO
				01 <i>Início das Férias</i>	02	03
04 	05	06	07	08 <i>Dia da Ciência</i>	09	10
11	12	13	14	15	16	17
18	19	20	21	22	23	24
25	26	27	28	29	30	31

- 01 - Início das Férias
- 04 - Abertura do Enem Não Tira Férias
- 08 - Dia Nacional da Ciência
- 25 - Dia do Motorista

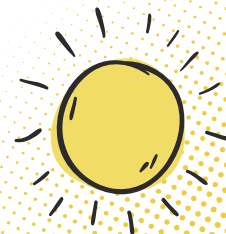

# AGOSTO

FOCO DO MÊS:



SEGUNDA	TERÇA	QUARTA	QUINTA	SEXTA	SÁBADO	DOMINGO
01  Abertura	02	03	04	05	06 Dia Nacional dos Profissionais da Educação	07
08 	09	10	11 Dia do Estudante	12	13	14 Dia dos Pais
15	16	17	18	19	20	21
22 Dia do Coordenador Escolar	23	24	25 Dia Nacional da Educação Infantil	26	27	28
29	30	31 				

01 - Início do AoGosto do Aluno

01 a 05 - Semana Estadual Diana Pitaguary

01 a 05 - Semana Preta Tia Simoa de Combate à Discriminação  
contra Mulheres Negras

06 - Dia Nacional dos Profissionais da Educação

08 - Início da Mobilização Busca Ativa Escolar - Nem 1 Aluno Fora  
da Escola

11 - Dia do Estudante

12 - Dia Internacional da Juventude

14 - Dia dos Pais

22 - Dia do Coordenador Escolar

22 - Início da Semana Lei Maria da Penha nas Escolas

25 - Dia Nacional da Educação Infantil

31 - Festival Alunos Que Inspiram

12 - Dia Internacional da Juventude

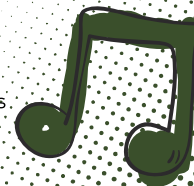

# SETEMBRO

## PRIMAVERA Pedagógica

FOCO DO MÊS:

SEGUNDA	TERÇA	QUARTA	QUINTA	SEXTA	SÁBADO	DOMINGO
			01	02	03	04
05	06	07 <i>Dia da Independência</i>	08 <i>Dia da Internacional da Alfabetização</i>	09	10	11
12	13	14	15	16	17	18
19	20	21	22	23 <i>Dia Nacional da Educação Profissional e Tecnológica</i>	24	25
26 <i>Início da Primavera Pedagógica</i>	27	28	29	30 <i>Dia da Secretária e do Secretário Escolar</i>		

01 - Início Setembro Amarelo

01 - 2º Simulado Enem Mix

07 - Dia da Independência

08 - Dia da Alfabetização

21 - Dia Nacional de Luta das Pessoas com Deficiência

23 - Dia Nacional da Educação Profissional e Tecnológica

26 - Dia do Surdo

26 - Início da Primavera Pedagógica

30 - Dia Internacional do Intérprete de Libras



# OUTUBRO

FOCO DO MÊS:



SEGUNDA	TERÇA	QUARTA	QUINTA	SEXTA	SÁBADO	DOMINGO
					01	02
03	04	05	06	07	08	09
10	11	12 <i>Nossa Senhora Aparecida</i>	13	14	15 <i>Dia dos Professores</i>	16
17	18	19 	20	21	22	23
24	25	26	27	28 <i>Dia do Servidor Público</i>	29	30
31						

04 - Início da Semana dos Direitos Humanos

12 - Nossa Senhora Aparecida

15 - Dia do Professor

19 - Aplicação do SPAECE Ensino Médio

28 - Dia do Servidor Público

30 - Dia da Merendeira Escolar



# NOVEMBRO

FOCO DO MÊS:



SEGUNDA	TERÇA	QUARTA	QUINTA	SEXTA	SÁBADO	DOMINGO
	01	02 <i>Finados</i>	03	04	05	06
07	08	09	10	11	12 <i>Dia do Diretor Escolar</i>	13
14	15 <i>Proclamação da República</i>	16	17	18	19	20 <i>Consciência Negra</i>
21	22	23  <i>Abertura</i>	24	25	26	27
28	29	30				

02 - Finados

10 - Início da Semana Cada Vida Importa

12 - Dia do Diretor Escolar

15 - Proclamação da República

20 - Dia da Consciência Negra

23, 24, 25 - Seminário DoCEntes

\* #Enemvou2dias - Aguardando cronograma do Inep



# DEZEMBRO

FOCO DO MÊS:



SEGUNDA	TERÇA	QUARTA	QUINTA	SEXTA	SÁBADO	DOMINGO
			01	02	03	04
05	06	07	08  <i>Abertura</i>	09	10	11
12	13	14	15	16	17	18
19	20	21	22	23	24	25 <i>Natal</i>
26	27	28	29	30	31	

03 - Dia Internacional da Pessoa com Deficiência  
08 e 09 - Ceará Científico  
13 - Dia Nacional do Deficiente Visual  
25 - Natal

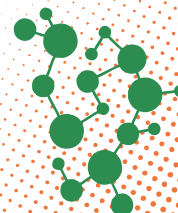





# CEARÁ

## GOVERNO DO ESTADO

SECRETARIA DA EDUCAÇÃO

w w w . s e d u c . c e . g o v . b r



[www.facebook.com/EducacaoCeara](https://www.facebook.com/EducacaoCeara)



[instagram.com/seduc\\_ceara](https://instagram.com/seduc_ceara)



[www.youtube.com/seducceara](https://www.youtube.com/seducceara)